

Viera Masárová, rod. Chmelanová a manžel Róbert Masár, obaja trvale bytom: Štúrova 432/46,  
Leopoldov

Mesto Leopoldov

Hlohovská cesta 104/2

920 41 Leopoldov

Vec:

Žiadosť o odkúpenie časti parcely pod stavbou garáže

Dolu podpísaná vlastníčka garáže nachádzajúcej sa na parcele registra C p.č. 1525, vás prosím  
o odpredaj časti parcely registra E p.č. 485/5 o výmere 7 m<sup>2</sup> /diel č.1/ (v zmysle 004 - GP2017).  
O odkúpenie časti parcely vás prosíme z dôvodu zastavania uvedenej časti parcely stavbou garáže.

S pozdravom

Viera Masárová

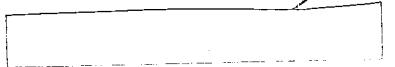
Príloha: Návrh GP

Geometrický plán je podkladom na právne úkony, keď údaje doterajšieho stavu výkazu výmer sú zhodné s údajmi platných výpisov z katastra nehnuteľností

Vyhoviteľ  <b>BAJT, s.r.o.</b> Záhradnícka 24/A 92041 Leopoldov  IČO: 50 383 019	Kraj <i>Trnavský</i>	Okres <i>Hlohovec</i>	Obec <i>Leopoldov</i>		
	Kat. územie <i>Leopoldov</i>	Číslo plánu <i>004-GP/2017</i>	Mapový list č. <i>Hlohovec 8-6/13</i>		
	<b>GEOMETRICKÝ PLÁN</b> na majetkoprávne usporiadanie p.č. 1525.				
Vyhotožil		Autorizačne overil		Uradne overil	
Dňa: <i>20.9.2017</i>	Meno: <i>Ing. Marek Bajtala, PhD.</i>	Dňa: <i>20.9.2017</i>	Meno: <i>Ing. Marek Bajtala, PhD.</i>	Dňa:	Číslo:
Nové hranice boli v prírode označené <i>múrom</i>		Náležitosťami a presnosťou zodpovedá predpisom		Uradne overené podľa § 9 zákona NR SR č. 215/1995 Z.z. o geodézii a kartografii	
Záznam podrobného merania (meračský náčrt) č. <i>1496</i>		Pečiatka a podpis		Pečiatka a podpis	
Súradnice bodov označených číslami a ostatné meračské údaje sú uložené vo všeobecnej dokumentácii					

# VÝKAZ VÝMER

Doterajší stav										Zmeny					Nový stav				
ozn. vložky	PK	listu vlastní	LV	Číslo			Druh pozemku	Diel číslo	k parcele číslo	m <sup>2</sup>	od parcely číslo	m <sup>2</sup>	k parcele číslo	m <sup>2</sup>	Číslo parcely	Výmera		Druh pozemku	Vlastník, (iná opráv. osoba) adresa, (sídlo)
				PK	KN-E	KN-C										ha	m <sup>2</sup>		
		1200			485/5		1	1525	7		186		1	(485/5)	179		chmeľnica	Doterajší	
		1766			485/8		2	1525	18		18		2	(485/8)			zast.pl.	Doterajší	
<b>Stav právny</b>																			
							1		7	485/5			1	1525	25		zast.pl.	Doterajší	
							2		18	485/8			2	1525	17		zast.pl.	Doterajší	
									25		204				204				
<b>Stav podľa registra C KN</b>																			
											25			1525	25		zast.pl.	Ako v stave právnom	
<b>Stav podľa registra C KN</b>																			
											25				25				
<b>Legenda: kód spôsobu využívania</b>																			
16 - Pozemok, na ktorom je postavená nebytová budova označená súpisným číslom																			
17 - Pozemok, na ktorom je postavená budova bez označenia súpisným číslom																			
7 - Samostatne stojaca garáž																			
<b>kód druhu stavby</b>																			
7 - Samostatne stojaca garáž																			

Spolu:

Spolu:

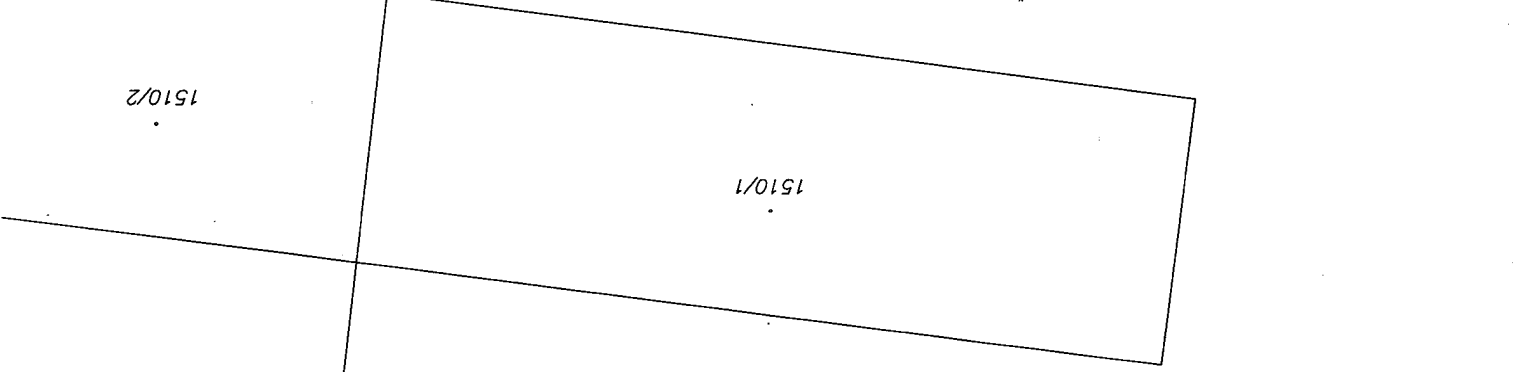
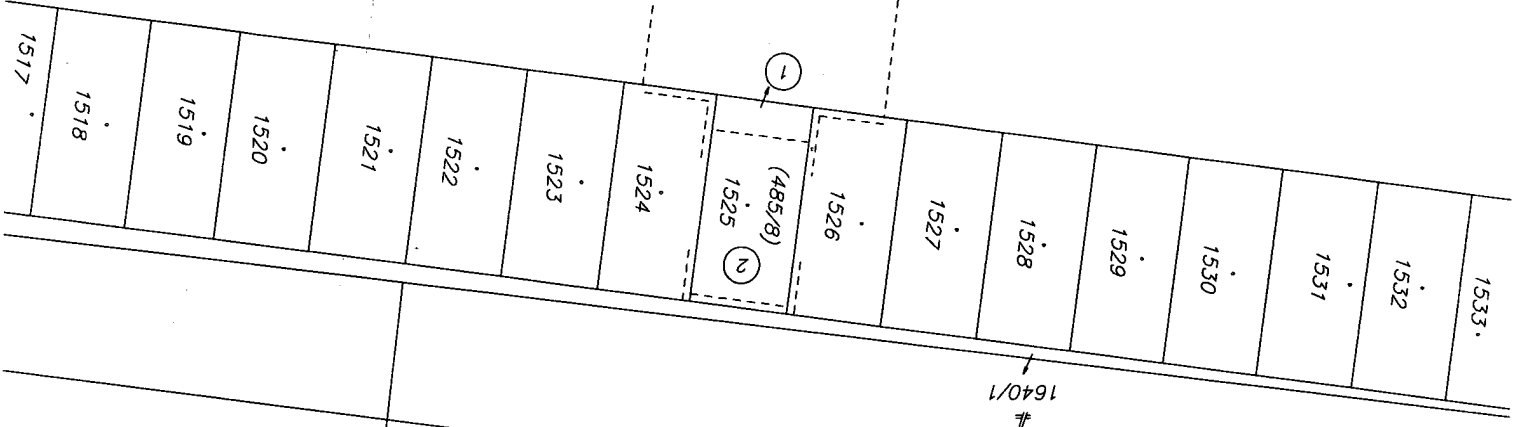
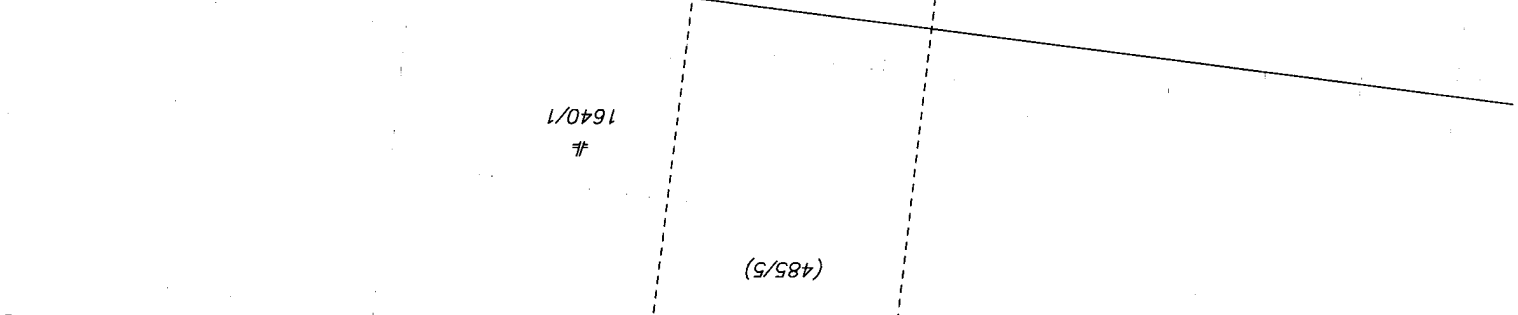

1508/2  
D

1508/1  
D