

Mesto Leopoldov Mestský úrad	
Dátum: 10-06-2022	
Číslo zápisu: 5827/2022	Číslo spisu:
Prílohy:	Vydáva: P. E. B.

SPOLUPRÁVNĚ
PODĽA Zák. č.
145/1995 Z. z.

Geometrický plán je podkladom na právne úkony, keď údaje doterajšieho stavu výkazu výmer sú zhodné s údajmi platných výpisov z katastra nehnuteľností

Vyhoviteľ Maroš Jordan-G.M.J. SNP 284/36 Madunice 922 42 IČO: 46 326 529 maros.jordan@gmail.com		Kraj Trnavský	Okres Hlohovec	Obec LEOPOLDOV
Kat. územie Leopoldov		Číslo plánu 62/2022	Mapový list č. Hlohovec 8-5/33	
GEOMETRICKÝ PLÁN na určenie vlastníctva a oddelenie pozemku p.č. 1610/43				
Vyhoviteľ		Autorizačne overil		Úradne overil Meno: Ing. Mária Minarechová
Dňa: 02.06.2022	Meno: Maroš Jordan	Dňa: 02.06.2022	Meno: Ing. Maroš Oravec	Dňa: 10-06-2022 Číslo: 61 257/2022
Nové hranice boli v prírode označené múrmí		Náležitosťami a presnosťou zodpovedá predpisom		Úradne overené podľa § 9 zákona NR SR č. 215/1995 Z.z. o geodézii a kartografii
Záznam podrobného merania (meračský náčrt) č. 1751				
Súradnice bodov označených číslami a ostatné meračské údaje sú uložené vo všeobecnej dokumentácii				

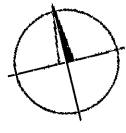
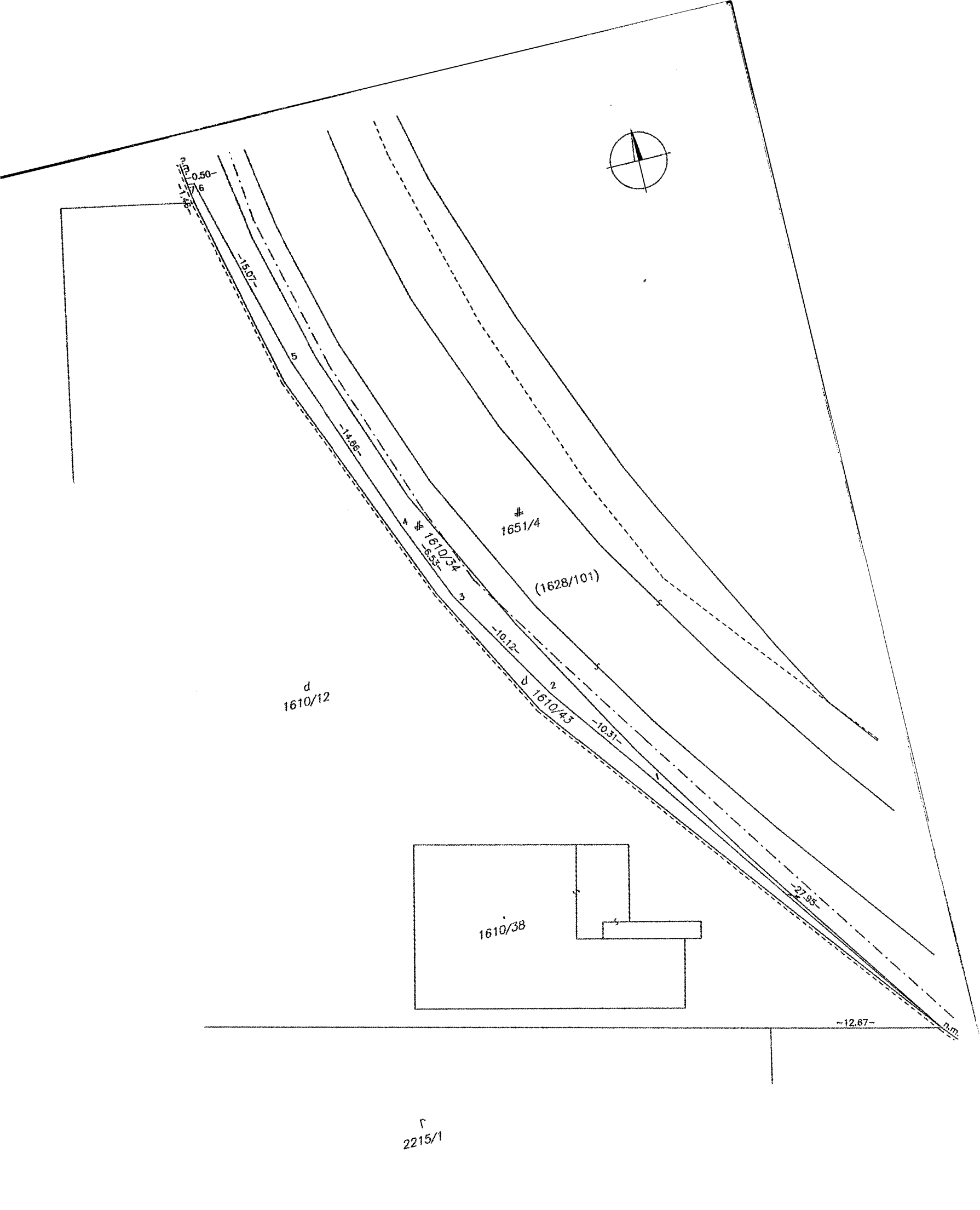

d
1610/12

1651/4

(1628/101)

1610/38

r
2215/1

-12.67-

d.m.

VÝKAZ VÝMER

str. 1

Doterajší stav				Zmeny						Nový stav				
Číslo		Výmera		Druh pozemku	Diel	k parcele číslo	m ²	od parcely číslo	m ²	Číslo parcely	Výmera		Druh pozemku	Vlastník, (iná opráv. osoba) adresa, (sídlo)
PK vložky	parcely	ha	m ²								ha	m ²		
LV	KN-E	KN-C												
1200	1628/101	(pôv. k.ú. Červenik)	3988	ost.pl.						(1628/101	3912	ost.pl.)	Doterajší	
										1610/43	76	zast.pl. 18	Doterajší	
Spolu:			3988		Stav podľa registra C KN						3988			
		1610/34	548	zast.pl.						1610/34	472	zast.pl. 20	Doterajší	
										1610/43	76	zast.pl. 18	ako v stave právnom.	
Spolu:			548								548			

Legenda: kód spôsobu využívania 20 Pozemok, na ktorom je postavená inžinierska stavba – železničná, lanová a iná dráha a jej súčasť
 18 Pozemok, na ktorom je dvor