

STROPNATICE
PRÍRODNÝ PAMÁTKOVÝ Územie
145 035 Z. z.

* 1441/10 a na parcele číslo reg.E 448/1, 420/1

Geometrický plán je podkladom na právne úkony, keď údaje doterajšieho stavu výkazu výmer sú zhodné s údajmi platných výpisov z katastra nehnuteľností

Vyhotovitel KOZÁR-geodetické služby KOZÁR-geodetické služby s.r.o. Cabanova 26, 84102 Bratislava e-mail: xkozar.tomas@gmail.com IČO: 53994574	Kraj <i>Trnavský</i>	Okres <i>Hlohovec</i>	Obec <i>Leopoldov</i>
	Katastr. územie <i>Leopoldov</i>	Číslo plánu <i>21/2022</i>	Mapový list č. <i>Hlohovec 8-6/14</i>
GEOMETRICKÝ PLÁN		zriadenie vecného bremena práva umiestnenia NN prípojky, prípojky kanalizácie a prípojky vody na parcele číslo reg.C 1474/5, 1471/1, *	
Vyhotovil	Autorizačne overil		Úradne overil Meno: <i>Ing. Minarechová</i>
Dňa: <i>04.09.2022</i>	Meno: <i>Ing. Tomáš Kozár</i>	Dňa: <i>04.09.2022</i>	Meno: <i>Ing. Tomáš Kozár</i>
Dňa: <i>13.09.2022</i>	Meno: <i>Ing. Tomáš Kozár</i>	Dňa: <i>13.09.2022</i>	Meno: <i>Ing. Minarechová</i>
Nové hranice boli v prírode označené <i>inžinierskou sieťou</i>	Náležitostami a prenosťou zodpovedá predpisom		Úradne overené podľa § 9 zákona NR SR č. 215/1995 Z.z. o geodézii a kartografii
Záznam podrobného merania (meračský náčrt) č. <i>1759</i>	Pečiatka a podpis		Pečiatka a podpis
Súradnice bodov označených číslami a ostatné meračské údaje sú uložené vo všeobecnej dokumentácii	Pečiatka a podpis		Pečiatka a podpis

t.č. 6.50 - 1997

VÝKAZ VÝMER																	
Doterajší stav							Zmeny					Nový stav					
Číslo					Výmera		Druh pozemku	Diel	k parcele číslo	m2	od parcely číslo	m2	Číslo parcely	Výmera		Druh pozemku kód	Vlastník (iná oprávnená osoba) adresa (sidlo)
PK vložky	listu vlastn	parcely												ha	m2		
PK	LV	PK	KN-E	KN-C													
<u>STAV PRÁVNÝ</u>																	
	1200			1441/10		445						1441/10		445	zastav.pl. 99	doterajší	
	3288			1471/1		321						1471/1		321	záhrada 4	doterajší	
	3285			1474/5		75						1474/5		75	záhrada 4	doterajší	
	764		420/1			3134						(420/1		3134	omá pôda)	doterajší	
	1200		448/1			6650						(448/1		6650	ostat.pl.)	doterajší	
<i>Spolu:</i>						1 0625								1 0625			
<u>STAV PODĽA REGISTRA C KN</u>																	
	1200			1441/10		445						1441/10		445	zastav.pl. 99	doterajší	
	3288			1471/1		321						1471/1		321	záhrada 4	detto	
	3285			1474/5		75						1474/5		75	záhrada 4	detto	
				1625		9756						1625		9756	zastav.pl. 22	detto	
				2646/1	40	5663						2646/1	40	5663	omá pôda 1	detto	
<i>Spolu:</i>						41 6260								41 6260			

Poznámka: Zriaďuje sa vecné bremeno na priznanie práva uloženia inžinierskej siete (NN prípojky, prípojky kanalizácie a prípojky vody) údržbu, prevádzku a rekonštrukcie týchto zariadení na parcely č.reg.C 1474-5, 1471/1,1441/10 a na parcele číslo reg.E 448/1, 420/1 v prospech vlastníka pozemku p.č. 1474/1, 1474/4.

Zriaďuje sa vecné bremeno na priznanie práva uloženia inžinierskej siete (NN prípojky, prípojky kanalizácie a prípojky vody) údržbu, prevádzku a rekonštrukcie týchto zariadení na parcely č.reg.C 1474-5, 1441/10 a na

VÝKAZ VÝMER																	
Doterajší stav							Zmeny					Nový stav					
Číslo					Výmera		Druh pozemku	Diel	k parcele číslo	m2	od parcely číslo	m2	Číslo parcely	Výmera		Druh pozemku	Vlastník (iná oprávnená osoba) adresa (sídlo)
PK vložky	listu vlastn	parcely												ha	m2		
PK	LV	PK	KN-E	KN-C	ha	m2							ha	m2	kód		

parcele číslo reg.E 448/1, 420/1 v prospech vlastníka pozemku p.č. 1471/1, 1471/4.

Legenda: kód spôsobu využívania pozemkov:

99 - Pozemok využívaný podľa druhu pozemku

4 - Pozemok prevažne v zastavanom území obce alebo v záhradkárskej osade, na ktorom sa pestuje zelenina, ovocie, okrasná nízka a vysoká zeleň a iné poľnohospodárske plodiny

22 - Pozemok, na ktorom je postavená inžinierska stavba – cestná, miestna a účelová komunikácia, lesná cesta, poľná cesta, chodník, nekryté parkovisko a ich súčasti

1 - Pozemok využívaný pre rastlinnú výrobu, na ktorom sa pestujú obilniny, okopaniny, krmoviny, technické plodiny, zelenina a iné poľnoh. plodiny alebo pozemok dočasne nevyužívaný pre rastlinnú výrobu

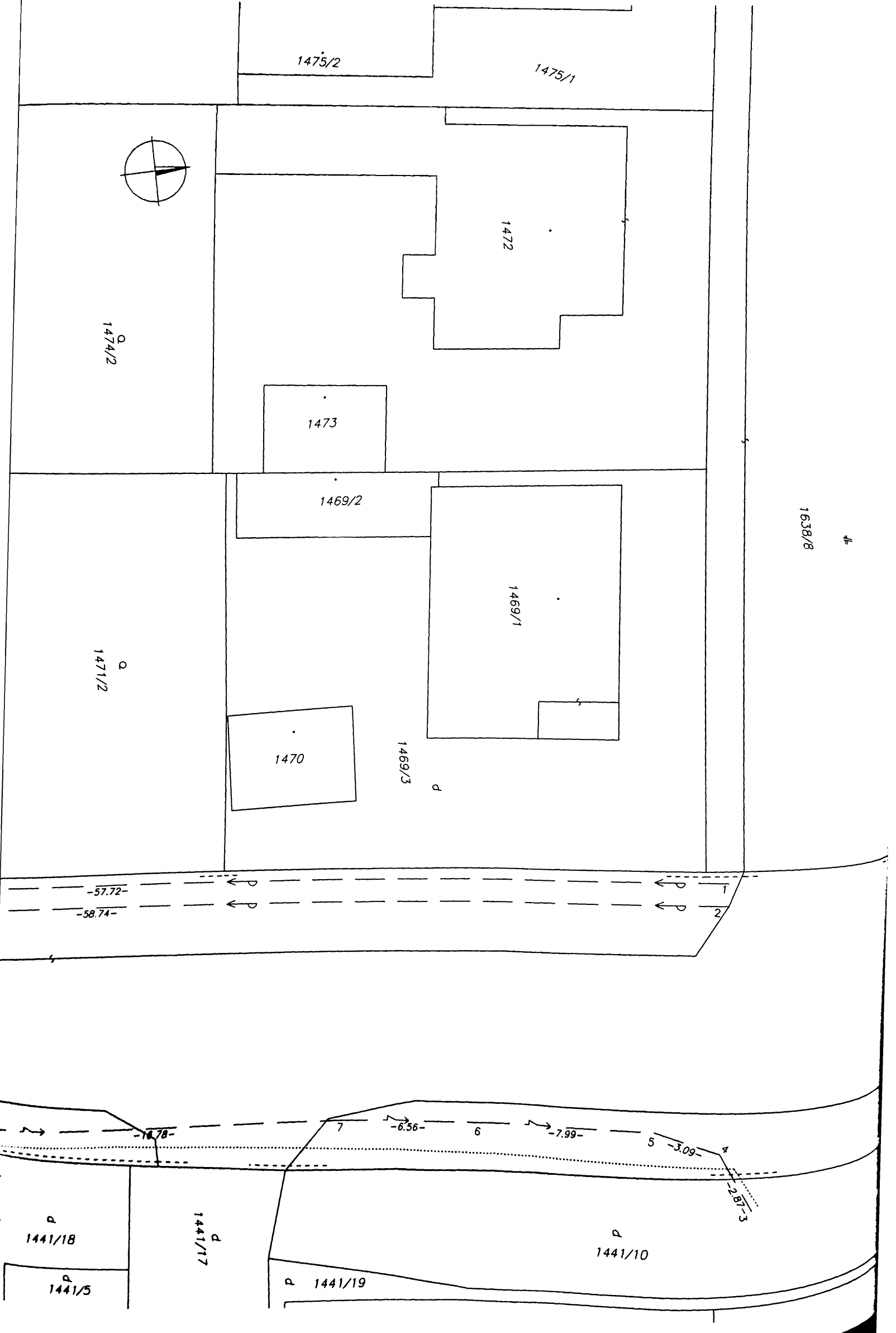

1475/2

1475/1

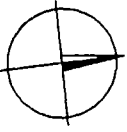

1472

1474/2

1473

1469/2

1469/1

1638/8

1471/2

1470

1469/3

-57.72-

-58.74-

-16.78-

-6.56-

-7.99-

-3.09-

-2.873

1441/18

1441/17

1441/10

1441/5

1441/19

1471/1
Q

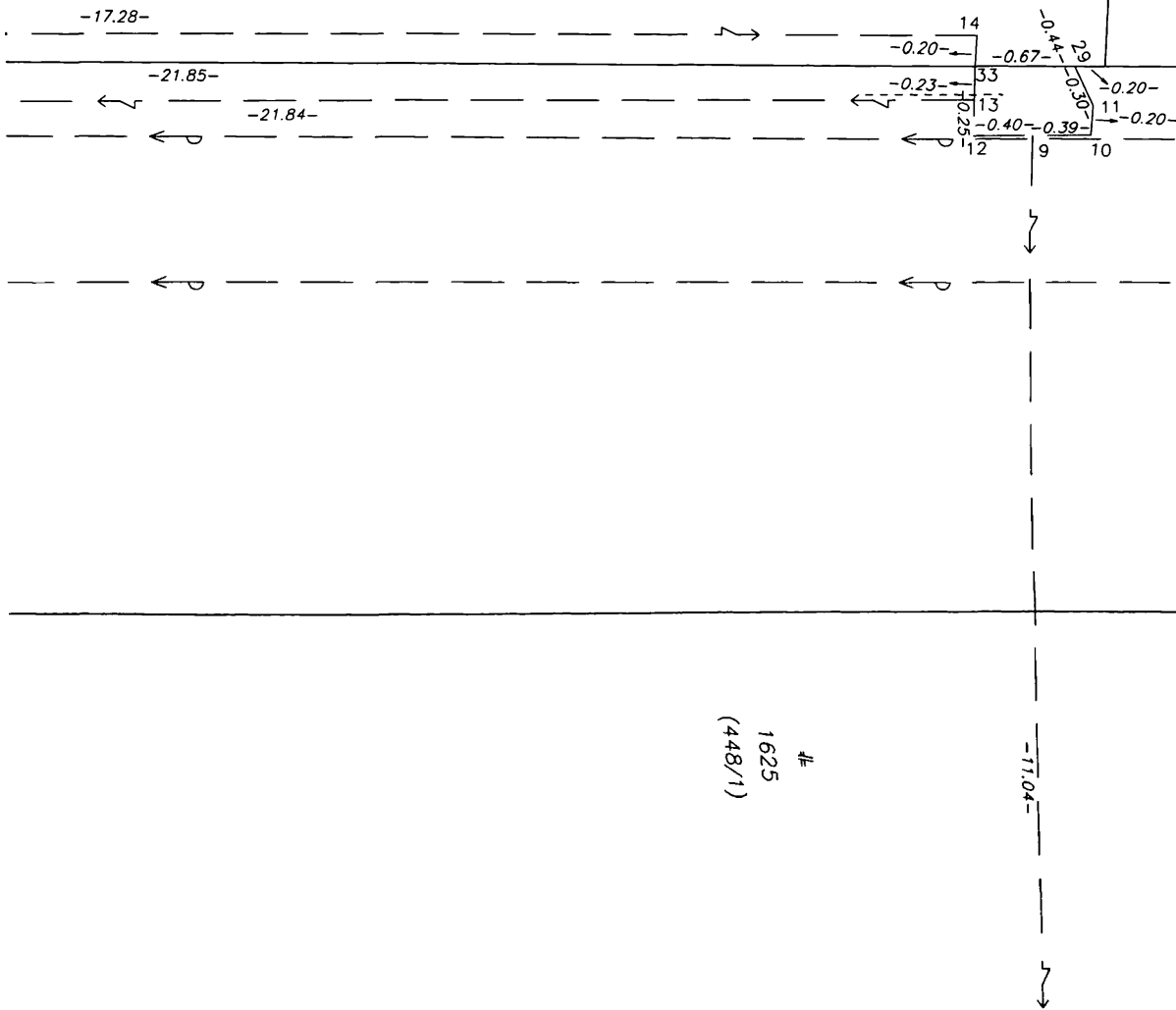

1625
(448/1)

1471/2
Q

← P -57.72-

← P -58.74-

detail „A“

KOZÁR-geodetické služby s.r.o.

Cabanova 26, 841 02 Bratislava

IČO: 53094574, DIČ: 212 548099

t.č. +42191879799