

Názov materiálu: Zriadenie prírodnej komunitnej záhrady Centrom voľného času Gojdičova 15E, Leopoldov pre účely neformálneho vzdelávania a komunitného života v nej

Predkladateľ: Mgr. Mária Lišková, Ing. Kristína Bajtalová

Dátum spracovania: 3.6.2026

Určené pre orgán mesta: MZ v Leopoldove

Dôvodová správa:

Predkladaný materiál má za účel informovať poslancov MZ o zámere Centra voľného času Gojdičova 15E, Leopoldov využívať exteriérové priestory objektu rodinného domu na Hlohovskej ceste 100/10 v rozsahu zriadenia prírodnej komunitnej záhrady v správe Centra voľného času Gojdičova 15E, Leopoldov na parc. reg. C 530, parc. reg. C 528/2, časti parcely reg. C 528/1 podľa grafickej prílohy.

Úvod a východisková situácia:

Mesto Leopoldov podľa svojich plánov, zámerov a aktivít je samosprávou, ktorá nie je zameraná iba na investičný rast, ale z úspešných projektov minulosti je mestom, ktoré reflektuje na požiadavky obyvateľov, ich každodenné životy a pokrytie potrieb voľnočasového vyžitia, vzdelania, kultúry, sociálneho zabezpečenia či športu. Jedným z krokov, ktoré na tejto ceste mesto urobilo, bolo aj zriadenie referátu pre voľný čas a neskôr zriadenie Centra voľného času Gojdičova 15E, Leopoldov (ďalej iba „CVČ“) v roku 2025. Všetky vymenované oblasti možno technicky považovať za dieliky mozaiky, ktoré spoločne tvoria kvalitu života Leopoldovčana v každom veku. Každá z oblastí má vybudované materiálne a priestorové zázemie vo vlastných/mestských priestoroch čo umožňuje jej návštevníkom, členom či účastníkom tráviť plnohodnotne organizovaný čas v kvalitnom interiérovom i exteriérovom priestore. V prípade CVČ je táto situácia opačná, nakoľko funguje iba v klubovni, ktorá ponúka voľnočasové trávenie času v interiéri. Vzhľadom na charakter činnosti CVČ a priestorové možnosti mesta v exteriéri rodinného domu na Hlohovskej ceste 100/10 predkladáme tento materiál ako tematický a obsahový návrh možného využitia priestoru na exteriérovú činnosť CVČ s pridanou hodnotou zriadenia komunitnej prírodnej záhrady pod správou CVČ. Tento projekt je pre CVČ významný z dôvodu možnej ponuky nových voľnočasových aktivít (nové tematické krúžky, medzigeneračné a komunitné stretnutia, podujatia pre združenia a rodiny, možnosť neformálneho učenia a bádania, environmentálne výučbové programy a mnohé iné aktivity, či podujatia)

Ciele projektu:

Hlavným cieľom zriadenia prírodnej komunitnej záhrady (záHRAdy) je získanie a užívanie exteriérového priestoru pre nespočetné možnosti využitia obyvateľmi mesta pravidelnou

i nepravidelnou formou. Pravidelná forma je naviazaná na pravidelné voľnočasové aktivity CVČ počas školského roka, teda krúžky a aktivity s cieľom konkrétneho zamerania voľnočasových aktivít počas roka. Nepravidelné aktivity sú tie, ktoré vieme realizovať popri pravidelných a nie sú naviazané iba na členov CVČ, ale svojou rozmanitosťou vedia ponúknuť program rôznym skupinám obyvateľov bez ohľadu na pravidelné aktivity, členstvo v CVČ či vek. Prírodná komunitná záhrada má byť pokojným, výchovným, výučbovým a bádateľským prostredím pre jej užívateľov. Cieľom tohto projektu je vybudovanie nástroja – záhrady pre nepokryté možnosti využitia komunity v jej rozmanitej a vždy osobitej predstave a požiadavkách.

Zastrešujúcim cieľom je teda pokrytie nielen voľného času Leopoldovčanom v špecifickom prostredí vidieckeho domu a jeho okolí prírode blízkym spôsobom s ohľadom na požiadavky občana v spolupráci jednotlivca, CVČ a mesta.

Vzhľadom k tomu, že vonkajšie priestory rodinného domu sú momentálne využívané i pre potreby Mesta a údržby zelene, tieto i po zverení záhrady do správy CVČ ostanú nimi rovnako využívané ako doteraz. V grafickej prílohe sú znázornené spevnené a odkladacie plochy prislúchajúce k rodinnému domu a prístupové nespevnené obslužné plochy, ktoré bezprostredne užíva údržba zelene.

Úlohy a aktivity k dosiahnutiu cieľov:

Organizácia komunitných brigád a aktivít pre úpravu priestoru exteriéru rodinného domu.

Postupné vybudovanie prírodnej záhrady s jej podmienenými prvkami a cieľovými hodnotami

- Zriadenie pestovateľských políčok a záhonov
- Zriadenie chovateľskej zóny drobných zvierat (zajace, morčatá, hydina...)
- Zriadenie oddychových tienistých zákutí
- Divočina a jej obyvatelia - kúsok ponechaný iba prírode
- Vodný prvok pre bádanie
- Výučbový kútik pre tiché pozorovanie a relax
- Živé ploty a bobuľové záhony

Záhradný Questing

Prepojenie Nového parku a záHRAdy

Osadenie jednoduchých herných prvkov pre deti

Osadenie gardenterapeutických záhonov pre seniorov

Pozorovateľňa pre deti

Získanie certifikátu prírodnej záhrady

Ponuka krúžkov a aktivít:

- Pestovateľský krúžok
- Chovateľský krúžok
- Bádateľský občasník

Postupná ponuka aktivít

- Dni Zeme
- Dni pre prírodu
- Besedy (les, ovocinári, lúky, voda, zdravie)
- Dni otvorených záhrad
- Prednášky a Streetfood
- Záhradné koncerty
- Komunitné grilovačky
- Burza druhej šance vecí
- Burza kvetov a bylín
- Výukové programy pre školy a škôlky (jasle)
- Komentované prehliadky
- Medzigeneračné pikniky
- Dni otvorených dverí

Finančné a materiálne zabezpečenie:

Vzhľadom na charakter plánovaného projektu predkladateľa nepožadujú vyčlenenie finančných prostriedkov na zriaďovanie prírodnej komunitnej záhrady.

Záver a odporúčania:

Vzhľadom na komplexnosť riešenia témy využitia voľného času a nevyužívaného mestského priestoru odporúčame MZ prijatie tohto materiálu a schválenie uznesenia o zámere Centra voľného času, Gojdičova 15E, Leopoldov využívať exteriérové priestory objektu rodinného domu na Hlohovskej ceste 100/10 v rozsahu zriadenia prírodnej komunitnej záhrady v správe Centra voľného času, Gojdičova 15E, Leopoldov na parc. reg. C 530, parc. reg. C 528/2, časť parcely reg. C 528/1 podľa grafickej prílohy.

Návrh na uznesenie:

MZ schvaľuje užívanie exteriérových priestorov objektu rodinného domu na Hlohovskej ceste 100/10 v rozsahu zriadenia prírodnej komunitnej záhrady do správy Centra voľného času, Gojdičova 15E, Leopoldov na parc. reg. C 530, parc. reg. C 528/2, časť parcely reg. C 528/1.

Prílohy:

Príloha č. 1: Grafické vyjadrenie záujmového územia

Príloha č. 2: Grafické znázornenie parciel

Príloha č. 3: Grafické znázornenie spevnených a odkladacích plôch prislúchajúcich k rodinnému domu

Príloha č. 4: Príklady dobrej praxe školských prírodných a komunitných záhrad

Príloha č. 1: Grafické vyjadrenie záujmového územia



Príloha č. 2: Grafické znázornenie parciel

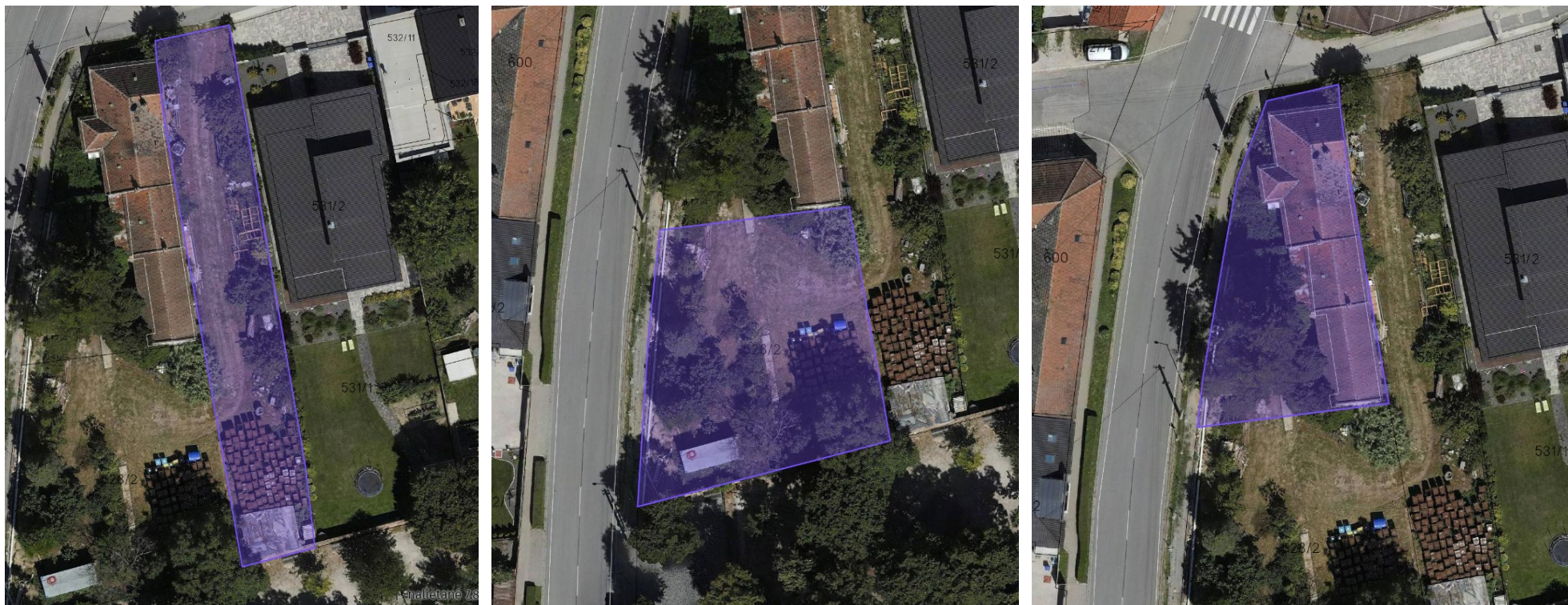

parc. reg. C 530 = 516m²

parc. reg. C 582/2 = 643m²

parc. reg. C 582/1 = 483m² – plocha domu a prislúchajúcich spevnených plôch -384m² – zostatok cca 100m²

Príloha č. 3: Grafické znázornenie spevnených a odkladacích plôch prislúchajúcich k rodinnému domu



Príloha č. 4: Príklady dobrej praxe školských prírodných a komunitných záhrad





